

22707

ชุดที่ 1



การสอบคัดเลือกบุคคลเข้าศึกษา
ในมหาวิทยาลัยขอนแก่นโดยวิธีรับตรง
ประจำปีการศึกษา 2552

| | |
|---------------------------------------|-------------------------|
| ชื่อ..... นวพล พงศ์อิสร ขันทอง | รหัสวิชา 02 |
| เลขที่นั่งสอบ..... 40080016 | ข้อสอบวิชา สังคมศึกษา |
| สนามสอบ..... โรงเรียนกุดชุมพุงวิทยาคม | วันที่ 8 พฤศจิกายน 2551 |
| ห้องสอบ..... 1/06 | เวลา 15.00 - 17.00 น. |

คำอธิบาย

- ข้อสอบนี้เป็นข้อสอบ ชุดที่ 1 มี 15 หน้า (100 ข้อ) คะแนนเต็ม 100 คะแนน
- ให้เขียนชื่อ เลขที่นั่งสอบ สนามสอบและห้องสอบ ลงในกระดาษแผ่นนี้ และในกระดาษคำตอบ พร้อมทั้งระบายเลขที่นั่งสอบ รหัสวิชา และชุดข้อสอบ ให้ถูกต้องครบถ้วน และลงลายมือชื่อผู้เข้าสอบในกระดาษคำตอบ
- ในการตอบ ให้ใช้ดินสอดำเบอร์ 2B ระบายวงกลมตัวเลือก ① ② ③ หรือ ④ ในกระดาษ คำตอบให้เต็มวง (ห้ามระบายนอกวง) ในแต่ละข้อมีคำตอบที่ถูกต้องหรือเหมาะสมที่สุดเพียงคำตอบเดียว
ตัวอย่าง ถ้าเลือก ② เป็นคำตอบที่ถูกต้อง ให้ทำดังนี้
① ● ③ ④
ถ้าต้องการเปลี่ยนตัวเลือกใหม่ ต้องลบรอยระบายในวงกลมตัวเลือกเดิมให้สะอาดหมดรอยดำเสียก่อน แล้วจึงระบายวงกลมตัวเลือกใหม่
- ห้าม นำข้อสอบและกระดาษคำตอบออกจากห้องสอบ
- ไม่อนุญาตให้ผู้เข้าสอบออกจากห้องสอบก่อนเวลาสอบผ่านไป 1 ชั่วโมง 30 นาที

เอกสารนี้เป็นเอกสารสงวนสิทธิ์ของทางราชการ

ห้าม เผยแพร่ อ้างอิง หรือเฉลย ก่อนวันที่ 19 ธันวาคม 2551

คำสั่ง ให้เลือกคำตอบที่ถูกต้องที่สุดเพียงคำตอบเดียว

1. ข้อใดเกี่ยวข้องกับคำว่า “กาลามสูตร”
 - (1) อย่าไว้ใจทาง อย่าวางใจคน
 - (2) อดเปรี้ยวไว้กินหวาน
 - (3) อย่าเชื่อเพียงเพราะฟังตาม ๆ กันมา
 - (4) รู้เหตุและโทษของความเสื่อม
2. “อิทัปปัจจยตา” หมายถึง
 - (1) ไตรสิกขา ✗
 - (2) ภาวะที่มีสิ่งนี้เป็นปัจจัย
 - (3) กฎแห่งกรรม
 - (4) รู้ความเสื่อม
3. “ตำบลอรุเวลาเสนานิคม” เป็นสถานที่สำคัญเกี่ยวกับพุทธศาสนาอย่างไร
 - (1) เป็นสถานที่ที่พระสิทธัตถะทรงบำเพ็ญทุกรกิริยา
 - (2) เป็นสถานที่ที่มีพระภิกษุรูปแรกเกิดขึ้นในพระพุทธศาสนา
 - (3) เป็นสถานที่ที่พระพุทธเจ้าทรงแสดงปฐมเทศนา
 - (4) เป็นสถานที่ที่มีป่าอิสิปตนมฤคทายวัน
4. “สุขที่เกิดจากการหลุดพ้นจากความทุกข์” หมายถึง
 - (1) พละ 5
 - (2) วิมุติสุข
 - (3) กัมมสังขาร
 - (4) สติ
5. วิธีปฏิบัติสมาธิโดยการกำหนดอริยาบถ ยืน เดิน นั่ง และนอน จัดเป็นการบริหารจัดการจิตตามหลักสติปัฏฐานข้อใด
 - (1) ชัมมานุปัสสนา
 - (2) จิตตานุปัสสนา
 - (3) เวทนานุปัสสนา
 - (4) กายานุปัสสนา
6. ในวันขึ้น 15 ค่ำ เดือน 6 แสดงว่าถึงวันสำคัญใด
 - (1) วันมาฆบูชา
 - (2) วันเข้าพรรษา
 - (3) วันวิสาขบูชา
 - (4) วันออกพรรษา
7. “อิทัง เม ญาตินัง” เป็นคำขึ้นต้นของ
 - (1) บทอุทิศส่วนกุศล
 - (2) บทแผ่เมตตา
 - (3) บทสรรเสริญ
 - (4) บทการฝึกสมาธิ
8. เมื่อถึงวันมาฆบูชา นักเรียนควรเข้าร่วมกิจกรรมใด
 - (1) หล่อเทียนพรรษา ✗
 - (2) ถวายผ้าอาบน้ำฝน
 - (3) ตักบาตรดอกไม้รูปเทียน ✗
 - (4) รักษาศีล 8
9. พระอาจารย์มั่น ภูริทัตโต มีความสามารถเด่นชัดในเรื่องใด
 - (1) การศึกษาและวิปัสณา
 - (2) การศึกษาและการสร้างถาวรวัตถุ
 - (3) วิปัสณาและธุดงค์
 - (4) การปฏิบัติสังฆกรรมและการพัฒนา

10. สมใจกับสมรัก ประพฤติตนให้เป็นประโยชน์ต่อกัน ช่วยกันทำมาหากิน ดูแลซึ่งกันและกัน ไม่ทอดทิ้งกัน ตักเตือนกันเมื่ออีกฝ่ายหลงผิดโดยยึดหลักธรรมะ แสดงว่าทั้งสองคนมีหลักธรรมข้อใด
- (1) ทาน (2) ปิยวาจา
(3) อตถจริยา (4) สมานัตตา
11. พระพุทธองค์ทรงสอนว่า “ชนะสงครามพันครั้ง ชนะคนพันคน ยังสู้ชนะตนแม้ครั้งเดียวไม่ได้” หมายถึงอะไรเป็นเรื่องสำคัญ
- (1) การฝึกควบคุมร่างกาย (2) การฝึกอารมณ์ไม่ให้โกรธง่าย
(3) การฝึกสติปัญญาให้แหลมคม (4) การฝึกควบคุมจิต
12. “คนที่ไม่มีความดี เปลี่ยนไปเปลี่ยนมา หรือขึ้น ๆ ลง ๆ ย่อมไม่มีใครเชื่อถือ” ตรงกับคำพังเพยข้อใดมากที่สุด
- (1) ทุกสิ่งทุกอย่างไม่เที่ยง (2) ผีเข้าผีออก
(3) วัวหายล้อมคอก (4) รักดีหามจั่ว รักชั่วหามเสา
13. “พรหมจารี” ในอาศรม 4 ของศาสนาพราหมณ์-ฮินดู หมายถึงอะไร
- (1) เพศบรรพชิต (2) วัยที่ต้องออกไปปฏิบัติธรรมในป่า
(3) วัยศึกษาเล่าเรียน (4) วัยสาวบริสุทธิ์
14. คัมภีร์ของศาสนาพราหมณ์คือข้อใด
- (1) พระเวท (2) อาศรม 4
(3) พระธรรมศาสตร์ (4) พระธรรมขันธ์
15. ศาสนาคริสต์พัฒนามาจากศาสนาใด
- (1) ศาสนาพราหมณ์-ฮินดู (2) ศาสนาอิสลาม
(3) ศาสนาจีนหรือไฮน์ (4) ศาสนายิวหรือยูดา
16. พิธีศีลจุ่ม (Baptism) เป็นพิธีกรรมสำคัญอย่างหนึ่งของคริสต์ศาสนา หมายถึง
- (1) พิธีมอบตัว (2) พิธีย่นยัน
(3) พิธีสารภาพบาป (4) พิธีเข้าบวช
17. ศาสนาอิสลาม กำเนิดในประเทศใด
- (1) อิสราเอล (2) ซาอุดีอาระเบีย
(3) ซีเรีย (4) อียิปต์
18. การปฏิบัติตามหลักธรรมของศาสนาอิสลามข้อใด จะทำให้เข้าใจเพื่อนมนุษย์ได้เร็วขึ้น
- (1) การทำละหมาด (2) การประกอบพิธีฮัจญ์
(3) การถือศีลอด (4) การปฏิญาณตน

19. หลักศรัทธาในศาสนาอิสลามที่ถือว่าสำคัญที่สุดได้แก่ข้อใด

- | | |
|----------------------------|-------------------------|
| (1) ศรัทธาคัมภีร์อัลกุรอาน | (2) ศรัทธาในอัลเลาะห์ |
| (3) ศรัทธาในวันพิพากษา | (4) ศรัทธาในวันถือศีลอด |

20. ท่านนบีมุฮัมมัดมีคุณสมบัติใดในการเผยแพร่ศาสนาที่น่ายกย่องมากที่สุด

- | | |
|------------------------|--------------------------|
| (1) ความโอบอ้อมอารี | (2) ความเชื่อมั่นในตนเอง |
| (3) ความนิ่งเฉยและสุ่ม | (4) ความมานะ |

จากภาพใช้ตอบคำถาม ข้อ 21-25

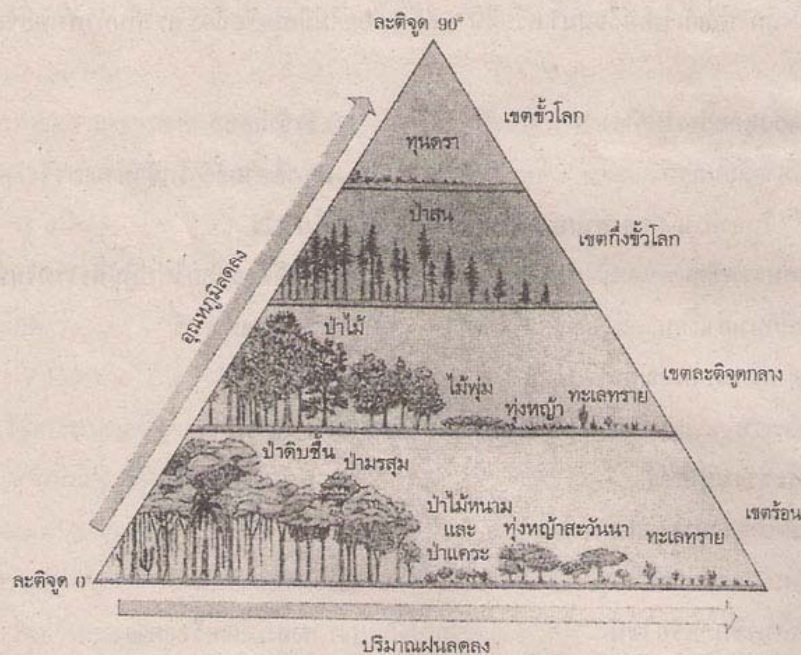

21. ข้อใดเป็นการอธิบายหรือแปลความ ดีความบรรยายภาพได้ถูกต้องที่สุด

- (1) พืชพรรณธรรมชาติเปลี่ยนแปลงไปตามระดับความสูงของภูมิประเทศ และปริมาณน้ำฝน
- (2) ปริมาณน้ำฝน และอุณหภูมิจะสัมพันธ์กับลักษณะของพืชพรรณธรรมชาติ และการแจกกระจาย
- (3) ปัจจัยควบคุมพืชพรรณธรรมชาติที่สำคัญที่สุด คือ ปริมาณน้ำฝน และอุณหภูมิ
- (4) พืชพรรณธรรมชาติ ปริมาณน้ำฝน อุณหภูมิ และลักษณะทางที่ตั้งมีปฏิสัมพันธ์ซึ่งกันและกัน

22. ท่านคิดว่าข้อใดเป็นการตั้งชื่อภาพจากการถอดรหัสความรู้ของภาพได้เหมาะสมที่สุด

- (1) การผันแปรของพืชพรรณธรรมชาติ
- (2) เขตที่ตั้ง อุณหภูมิ และน้ำฝนมีผลต่อพืชพรรณ
- (3) การแจกกระจายลักษณะพืชพรรณ
- (4) ปฏิสัมพันธ์ธรรมชาติ ชีวกายภาพ

23. ถ้าอยากศึกษาลักษณะพืชพรรณดังในภาพ ท่านจะต้องเลือกพื้นที่และเดินทางไปศึกษาบริเวณใดจึงจะเหมาะสมที่สุด

- | | |
|--------------------------|----------------------------------|
| (1) เทือกเขากีร์มีญูจาโร | (2) ภูเขาไฟในหมู่เกาะชวา-สุมาตรา |
| (3) เทือกเขาหิมาลัย | (4) เทือกเขาแอนดิสส่วนอเมริกาใต้ |

24. การจำแนกเขตของโลกดังในภาพใช้อะไรเป็นฐานคิดหรือเป็นหลักเกณฑ์ในการจำแนกข้อใดถูกต้องมากที่สุด

- | | |
|----------------------------|---------------------------|
| (1) ปริมาณน้ำฝนและอุณหภูมิ | (2) พืชพรรณกับอุณหภูมิ |
| (3) ที่ตั้งกับอุณหภูมิ | (4) ปริมาณน้ำฝนกับที่ตั้ง |

25. ข้อใดเป็นการอธิบายความหมายของพื้นที่เขตภูมิภาคโลกได้ถูกต้องที่สุด

- | |
|---|
| (1) เขตภูมิภาคโลกบ่งบอกความแตกต่างและหลากหลายทางชีวภาพ |
| (2) เขตภูมิภาคโลกกำหนดโดยมนุษย์ตามปัจจัยที่ธรรมชาติกำหนด |
| (3) เขตภูมิภาคใดๆ ในโลกธรรมชาติเป็นผู้กำหนดตามลักษณะธรรมชาติ |
| (4) เขตภูมิภาคโลกมีความแตกต่างและหลากหลายทางกายภาพและชีวภาพเสมอ |

26. ข้อใดเป็นสิ่งแวดล้อมทางธรรมชาติที่สัมพันธ์กับการตั้งถิ่นฐานที่เป็นเหตุเป็นผลไม่จริงหรือไม่เกี่ยวข้องกับกลุ่ม

- | |
|---|
| (1) เขตทะเลทรายได้รับปริมาณน้ำฝนมากกว่า 250 มิลลิเมตรต่อปี |
| (2) ไม้พุ่ม ไม้หนาม หญ้าใบแข็ง เป็นพืชพรรณเขตแห้งแล้งไม่สามารถนำมาสร้างที่อยู่อาศัยได้ |
| (3) บ้าน โคลนหรือดินเหนียวพบได้ในเขตแห้งแล้งเพราะดินเหนียวเป็นวัสดุชนิดเดียวที่เหมาะสมนำมาสร้างบ้าน |

(4) บ้านเรือนในซีเรีย ไนจีเรีย มาลี ซูดาน เอธิโอเปีย นิยมใช้รูปทรงสี่เหลี่ยมหรือทรงกลมฉาบโคลนแทนปูนซีเมนต์

27. ข้อใดเป็นความจริงและความสำคัญที่สุดเกี่ยวกับการวิเคราะห์ลักษณะทางที่ตั้งของมหาวิทยาลัยขอนแก่น

- | |
|---|
| (1) มหาวิทยาลัยแห่งนี้ตั้งอยู่บนถนนมิตรภาพเชื่อมสู่สี่แยกอิน โดจีน |
| (2) มหาวิทยาลัยแห่งนี้ตั้งอยู่บนถนนทางหลวงแผ่นดินสายประธาน 12 เชื่อมต่อระหว่างถนนพหลโยธิน (1) กับถนนมิตรภาพ (2) |
| (3) มหาวิทยาลัยแห่งนี้ตั้งอยู่บนถนนสายเอเชียถึงสองสาย |
| (4) มหาวิทยาลัยแห่งนี้ตั้งอยู่ในเมืองหลักและอยู่ในเขตศูนย์กลางของภาค |

ตะวันออกเฉียงเหนือ

28. ภายใต้แนวคิดและความรู้เกี่ยวกับประชากรท่านคิดว่าข้อใดให้ความรู้หรือเสนอแนวคิด แนวทางที่เหมาะสมและถูกต้องที่สุด

- (1) ในช่วง 20 ปี ผ่านมา แองโกลอเมริกา และยุโรปอัตราเพิ่มของประชากรอยู่ในลักษณะลดลงน้อยกว่าร้อยละ 2
- (2) ประเทศที่กำลังพัฒนามักมีอัตราการเพิ่มประชากรค่อนข้างสูงมากกว่าร้อยละ 2.50 ต่อปี เช่น กลุ่มอาเซียน
- (3) หากคิดจะไปตั้งสมมติฐานในภูมิภาคที่มีความหนาแน่นของประชากรน้อยที่สุด ต้องไปอยู่โอเชียเนียหรือแองโกลอเมริกา
- (4) กลุ่มประเทศที่มีความหนาแน่นของประชากรสูงสุดส่วนใหญ่คือพัฒนา และระบบเศรษฐกิจยากจน

29. คำกล่าวข้อใดเป็นการวิเคราะห์และประมวลสรุปจากการทดลองและสังเกตปรากฏการณ์ธรรมชาติที่ถูกต้อง

- (1) น้ำทะเลที่มีอุณหภูมิสะสมอยู่เกิน 26 องศาเซลเซียส ทำให้เกิดพายุหมุนบ่อยครั้งขึ้น
- (2) ปรากฏการณ์เอลนีโญเกิดจากอุณหภูมิพื้นผิวของมหาสมุทรแปซิฟิกด้านตะวันตก แถบศูนย์สูตรมีอุณหภูมิสูงขึ้น
- (3) ปรากฏการณ์ลานีญาเกิดจากผิวน้ำของมหาสมุทรแปซิฟิกแถบเส้นทรอปิกออฟแคปริคอนเย็นลง
- (4) พายุวิลลีวิลลี ได้ฝุ่น ไซโคลน ทอร์นาโด และเฮอริเคนมีแหล่งกำเนิดต่างกัน ทำให้มีความเร็วศูนย์กลางมีระดับต่างกัน

30. ถ้าน้ำตกวชิระธารอยู่สูง 1,000 เมตร จากระดับน้ำทะเล แต่ยอดคอยอินทนนท์สูงประมาณ 2,500 เมตร ระหว่าง 2 จุดจะมีอุณหภูมิต่างกันเท่าใด

- | | |
|-----------------------|----------------------|
| (1) 10.9 องศาเซลเซียส | (2) 9.6 องศาเซลเซียส |
| (3) 8.9 องศาเซลเซียส | (4) ไม่มีข้อใดถูก |

31. จากข้อคำถามข้อ 30 หากบริเวณเชิงเขาดำสุดอยู่เหนือจากระดับน้ำทะเล 500 เมตร อุณหภูมิของจุดทั้งสองจะประมาณเท่าใด

- | | |
|-------------------------------|------------------------------|
| (1) 4.5 และ 10.9 องศาเซลเซียส | (2) 3.2 และ 9.6 องศาเซลเซียส |
| (3) 2.5 และ 8.5 องศาเซลเซียส | (4) ไม่มีข้อใดถูก |

32. จากข้อคำถามและคำตอบในข้อ 30 และ ข้อ 31 ถ้าอากาศถูกผลักดันให้ยกตัวลอยสูงขึ้น ตามทิศทางขวางกันของภูเขาตั้งกล่าวแล้ว มวลอากาศเชิงเขาที่มีอุณหภูมิ 36 องศาเซลเซียส เมื่อยกตัวลอยไปถึงยอดเขา จะมีอุณหภูมิเท่าใด

- | | |
|---------------------|---------------------|
| (1) 8 องศาเซลเซียส | (2) 9 องศาเซลเซียส |
| (3) 10 องศาเซลเซียส | (4) 11 องศาเซลเซียส |

จากแผนที่ใช้ตอบคำถามข้อ 33-40

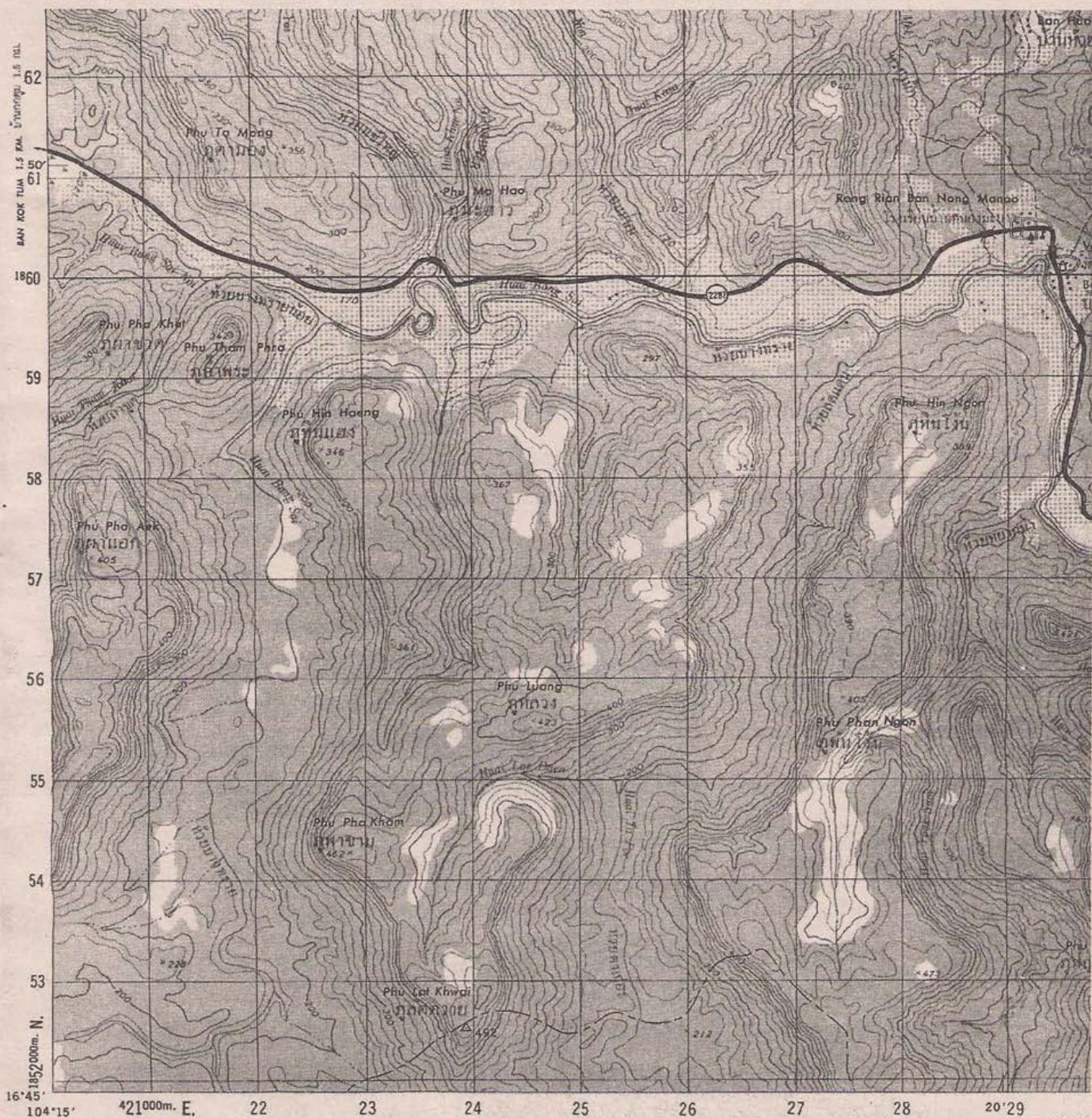

33. จุดสูงสุดและบริเวณต่ำสุดในแผนที่ อยู่บริเวณใด
- (1) ยอดภูเขาคำกับทุ่งนาริมห้วยบางทรายต่ำสุด
 - (2) ภูเขาขาดกับบ้านหนองมะนาว
 - (3) ภูลาดควายกับปากห้วยห้วยกน้ำ
 - (4) ภูเขาเอกกับก๊วแคบสุดห้วยบางทราย
34. ลักษณะสัณฐานของพื้นที่และภูเขาสามารถแปลความและพันธงได้ทันทีว่าเป็นเขตโครงสร้างหินอะไร
- (1) หินปูนสระบุรี
 - (2) หินชุดภูกระดึง
 - (3) กลุ่มหินโคราช
 - (4) หน่วยหินชุดพระวิหาร
35. การบรรยายลักษณะภูมิประเทศของพื้นที่ที่ระวางนี้ที่ถูกต้องที่สุดควรจะเป็นลักษณะใด
- (1) พื้นที่ภูมิประเทศแบบภูเขาเนินเขาสลับหุบเขา ยอดเขาแบนราบ
 - (2) พื้นที่ภูมิประเทศแบบภูเขาเนินเขาสลับแอ่งแผ่นดิน และ ยอดเขาแบนราบ
 - (3) พื้นที่ภูมิประเทศแบบภูเขาที่ลาดเอียง สลับหน้าผาชันของภูเขาและแอ่งแผ่นดิน
 - (4) ที่ราบหุบเขาแคบๆ โกรกธารเชิงวกราก หน้าผาชัน ป่ามหันต์
36. ระยะทางจากโรงเรียนบ้านหนองมะนาวถึงยอดภูเขาควรจะมีประมาณเท่าใดถูกต้องที่สุด หากแผนที่นี้มีมาตราส่วน 1 : 50,000
- (1) 6.5 กิโลเมตร
 - (2) 8.7 กิโลเมตร
 - (3) 9.0 กิโลเมตร
 - (4) 9.5 กิโลเมตร
37. เส้นความชันความสูงต่างๆ (Contour Interval) ในแผนที่มีขนาดเท่าใด
- (1) 10 เมตร
 - (2) 20 เมตร
 - (3) 25 เมตร
 - (4) 30 เมตร
38. เวลาท้องถิ่นของยอดภูเขาเอกกับยอดภูเขาคำจะต่างกันประมาณเท่าใด
- (1) 1.30 นาที
 - (2) 1 นาที
 - (3) 30 วินาที
 - (4) 20 วินาที
39. พื้นที่ส่วนใดเหมาะที่จะเป็นที่ตั้ง (Site) สร้างเขื่อนพลังน้ำไฟฟ้าได้ดีมีคุณค่าสูงสุด
- (1) บริเวณภูเก้าพระ – ภูหินแสงกันห้วยบางทราย
 - (2) บริเวณผาชันภูหลวง – ภูหินโง่นกันห้วยลาดแดน
 - (3) บริเวณภูมะฮาว – ภูตามองกันห้วยเข้าใหญ่
 - (4) บริเวณเหนือปากน้ำห้วยห้วยกน้ำ 500 เมตร กันห้วยบางทราย
40. หากให้ท่านถอดรหัสสัญลักษณ์องค์รวมของภูมิประเทศตามแผนที่เป็นชื่อของพื้นที่ที่สะท้อนลักษณะของระวางที่ได้ดีที่สุด ควรจะตั้งชื่อในข้อใดจึงจะเหมาะสมที่สุด
- (1) ถิ่นดินแดนทุรกันดารรัฐและโลกถ้ำ
 - (2) ดินแดนภูเขา เนินเขา หุบเขาแห่งชายขอบสังคม

รหัสวิชา 02
ชื่อวิชา สังคมศึกษา

9

24 24 20 27
ก ก ค 9
2d
2d
20
27
5 ชุดที่ 1
วันอาทิตย์ที่ 8 พฤศจิกายน 2551

เวลา 15.00 – 17.00 น.

- (3) ดินแดนภูเขาเขาขดตัดคดขยอคบ้าน
(4) ดินแดนรวมธาราเลี้ยวแก่งเชี่ยวกราก
41. พระราชกำหนดสุขภาพิบาล ร.ศ. 116 หากเทียบเป็นพ.ศ. จะตรงกับข้อใด
(1) พ.ศ. 2338 (2) พ.ศ. 2339
(3) พ.ศ. 2440 (4) พ.ศ. 2441
42. ข้อใดไม่ใช่วิธีการที่จะกำหนดอายุหลักฐานทางประวัติศาสตร์
(1) พิจารณาจากสกุลช่างที่ปรากฏ
(2) พิจารณารูปลักษณะของหลักฐาน
(3) พิจารณาสำนวนภาษาในแต่ละยุคสมัย
(4) พิจารณารูปแบบและลักษณะของตัวอักษรของยุคสมัย
43. ข้อใดไม่จัดอยู่ในประเภทของหลักฐานชั้นต้น
(1) รัฐธรรมนูญไทย ฉบับ 2550
(2) วิทยานิพนธ์ดีเยี่ยมของนักศึกษาปริญญาเอก
(3) งานเขียนปฏิวัติ 2475 ของปรีดี พนมยงค์ที่ได้ร่วมก่อการ
(4) คำแถลงนโยบายในการบริหารประเทศของนายกรัฐมนตรีสมชาย วงศ์สวัสดิ์
44. การที่นักวิชาการเรียกยุคหินใหม่ว่า การปฏิวัติยุคหินใหม่ เป็นเพราะเหตุใด
(1) การรู้จักพัฒนาเครื่องมือหินให้ก้าวหน้าขึ้น
(2) การรู้จักใช้ไฟเพื่อความอบอุ่นและปรุงอาหาร
(3) การมีพิธีฝังศพและทำพิธีกรรมเกี่ยวกับความตาย
(4) การที่มนุษย์รู้จักการเพาะปลูก เลี้ยงสัตว์ สร้างบ้าน
45. ข้อใดคือจุดเริ่มต้นของยุคประวัติศาสตร์สมัยปัจจุบัน
(1) การสิ้นสุดของสงครามโลกครั้งที่ 1 (2) การสิ้นสุดของสงครามโลกครั้งที่ 2
(3) การสิ้นสุดของสงครามเย็น 1991 (4) เหตุการณ์ 11 กันยายน 2001
46. การสิ้นสุดของสมัยอยุธยาตรงกับราชวงศ์ใด
(1) ราชวงศ์สุโขทัย (2) ราชวงศ์สุพรรณภูมิ
(3) ราชวงศ์บ้านพลูหลวง (4) ราชวงศ์ปราสาททอง
47. มรดกของสมัยอยุธยาที่มีความต่อเนื่องมาจนถึงสมัยรัตนโกสินทร์ ยกเว้นในข้อใด
(1) การสร้างพระราชวัง (2) การสังคายนาพระไตรปิฎก
(3) การชำระกฎหมายตราสามดวง (4) การปฏิรูปการปกครอง 2435
48. ภูมิภาคเอเชียตะวันออกเฉียงใต้ในระยะแรกได้รับอิทธิพลของอารยธรรมใด
(1) อารยธรรมจีน (2) อารยธรรมอินเดีย
(3) อารยธรรมอิสลาม (4) อารยธรรมตะวันตก

49. แนวคิดที่เน้นความสัมพันธ์ของคนกับธรรมชาติ เป็นแนวคิดของใคร
- (1) ขงจื๊อ (2) เล่าจื๊อ
(3) เม่งจื๊อ (4) ไม่มีข้อใดถูก
50. ข้อใดไม่ใช่ ผลของการปฏิวัติอุตสาหกรรม
- (1) เกิดการขยายตัวของเมือง (2) เกิดแนวคิดสังคมนิยม
(3) ลัทธิจักรวรรดินิยมขยายตัว (4) เกิดการลดลงของจำนวนประชากรอย่างรวดเร็ว
51. หน่วยงานใดที่มีหน้าที่เกี่ยวข้องในการจัดการทางด้านวัฒนธรรมของโลก
- (1) UNICEF (2) UNESCO
(3) WHO (4) WTO
52. ข้อใดไม่เกี่ยวข้องกับผลของอิทธิพลจากแนวคิดสังคมนิยมแบบคาร์ล มาร์กซ
- (1) การฆ่าล้างเผ่าพันธุ์
(2) การสร้างทฤษฎีมลพิษ
(3) การเปลี่ยนแนวคิดการค้าแบบไลส์เซเนอเฟอร์
(4) การกระตุ้นให้มหาอำนาจยุโรปขยายลัทธิจักรวรรดินิยม
53. วันดี-เคย์ มีความสำคัญในทางประวัติศาสตร์อย่างไร
- (1) เป็นจุดเริ่มต้นของการปลดปล่อยยุโรปจากนาซี
(2) เป็นชัยชนะของยุทธการผสมปฏิบัติการสามทาง
(3) เป็นประวัติศาสตร์การรบครั้งสำคัญของอเมริกา
(4) ถูกทุกข้อ
54. ประเทศที่เป็นผู้นำในการฟื้นฟูศิลปะวิทยาการทั้งสาขาจิตรกรรม ประติมากรรม สถาปัตยกรรม คือข้อใด
- (1) อังกฤษ (2) ฝรั่งเศส
(3) อิตาลี (4) เนเธอร์แลนด์
55. ผู้เสนอหลักการกระจายอำนาจบริหาร นิติบัญญัติ ตุลาการและการถ่วงดุลอำนาจซึ่งกันและกัน
- (1) รูสโซ (2) วอลแตร์
(3) อดัม สมิท (4) มองเตสกีเยอ
56. โทรทส์กีนเป็นสื่อที่มีอิทธิพลในปัจจุบันนั้นเป็นผลงานที่พัฒนามาจากใคร
- (1) เซอร์ โรแลนด์ ฮิลล์ (2) จอห์น แอล แบร์ด
(3) กูเยลโม มาโคนี (4) อะเล็กซานเดอร์ เกรแฮม เบลล์
57. ทศนิยมเป็นหลักพื้นฐานที่สำคัญของวิทยาศาสตร์และคณิตศาสตร์เริ่มใช้ที่ใด
- (1) จีน (2) อินเดีย
(3) ฟินีเชีย (4) อิสราเอล

58. ข้อใดที่แสดงให้เห็นถึงคลังแห่งปัญญาของโลกอิสลาม

- | | |
|-----------------------|-----------------------------------|
| (1) การประดิษฐ์ธนบัตร | (2) การคิดเลขศูนย์ |
| (3) กระดาษและการพิมพ์ | (4) ตำราแพทย์ (Canon of Medicine) |

59. หากต้องการศึกษาหาความรู้เกี่ยวกับวิชาเกษตรกรรม ไพร วิชาสมมติฐานโรค ตำราวิธีรักษาเด็ก และผู้ใหญ่ ไทยสมัยต้นรัตนโกสินทร์ควรไปที่ใด

- | | |
|----------------------|-------------------------------|
| (1) วัดราชโอรส | (2) วัดเบญจมบพิตร |
| (3) วัดอรุณราชวราราม | (4) วัดพระเชตุพนวิมลมังคลาราม |

60. ข้อใดไม่ใช่ผลงานสร้างสรรค์จากการค้นพบตัวอักษรลึ้ม

- | | |
|---------------------------------|----------------------------------|
| (1) คัมภีร์มณะ | (2) มหาภคกถา |
| (3) ประมวลกฎหมายของชาวสุเมเรียน | (4) ประมวลกฎหมายพระเจ้าอัมมูราบี |

61. ข้อใดที่ไม่ใช่การดำเนินนโยบายการคลัง ของรัฐบาลไทย

- | |
|---|
| (1) รัฐมนตรีว่าการกระทรวงคมนาคมสั่งให้การรถไฟแห่งประเทศไทยเร่งลงทุนให้มากขึ้น |
| (2) องค์การบริหารส่วนตำบลเพิ่มอัตราภาษีโรงเรือน |
| (3) รัฐบาลเพิ่มเงินเดือนให้ข้าราชการ |
| (4) ธนาคารแห่งประเทศไทยออกพันธบัตรเพื่อเสนอขายแก่ประชาชนทั่วไป |

62. ในช่วงที่ประเทศมีการเปิดเสรีทางการเงินและมีเงินทุนไหลเข้ามาในประเทศจำนวนมาก จะทำให้ปริมาณเงินในประเทศขยายตัวขึ้นมากตามภาวะเศรษฐกิจหากเหตุการณ์ดังกล่าวทำให้ประเทศมีการขาดดุลบัญชีเดินสะพัด รัฐบาลอาจจะนำนโยบายทางเศรษฐกิจข้อใดต่อไปนี้เป็นมาใช้เพื่อแก้ไขปัญหาในช่วงดังกล่าว คือ

- | | |
|---|--|
| (1) นโยบายการเงินโดยลดอัตราดอกเบี้ย | (2) นโยบายการเงินโดยเพิ่มปริมาณเงิน |
| (3) นโยบายการคลังให้มีการเกินดุลมากขึ้น | (4) นโยบายการคลังให้มีการขาดดุลมากขึ้น |

63. หากค่าเงินบาทแข็งค่า จะทำให้การส่งออกของประเทศไทยมีมูลค่าเป็นไปในทิศทางใด

- | | |
|--------------|--|
| (1) สูงขึ้น | (2) ลดลง |
| (3) เท่าเดิม | (4) ไม่สามารถบอกได้เนื่องจากข้อมูลไม่เพียงพอ |

64. ประเทศไทยนำเข้าสินค้าจากประเทศใดมากที่สุด

- | | | | |
|------------------|-------------|--------------------|------------|
| (1) สหรัฐอเมริกา | (2) ญี่ปุ่น | (3) ซาอุดีอาระเบีย | (4) อังกฤษ |
|------------------|-------------|--------------------|------------|

65. ปัจจัยใดต่อไปนี้ไม่มีผลโดยตรงต่อการปรับราคาน้ำมันขายปลีกในประเทศ

- | | |
|-------------------------------------|-----------------------------------|
| (1) ค่าเงินบาท | (2) ภาวะทางการเงินของกองทุนน้ำมัน |
| (3) ราคาน้ำมันขายส่งที่ตลาดสิงคโปร์ | (4) อัตราเงินเฟ้อ |

66. เงินลงทุนเพื่อซื้อกรรมสิทธิ์ที่มפותบอลต่างประเทศของนักลงทุนไทยถือเป็นรายการใด

ในดุลการชำระเงินของไทย

- | | |
|--------------------|--------------------------|
| (1) ค่าบริการ | (2) สินค้าเข้า |
| (3) การลงทุนโดยตรง | (4) การลงทุนในหลักทรัพย์ |

67. ประเทศไทยมีการคำนวณบัญชีรายได้ประชาชาติโดยระบบใด
 (1) UNSNA (2) USSNA (3) MPS (4) TPS
68. ธุรกิจโดยทั่วไป มีระยะของวัฏจักรธุรกิจจัดเป็นกี่ระยะ
 (1) 3 ระยะ (2) 4 ระยะ (3) 5 ระยะ (4) 6 ระยะ
69. หากไม่นับรวมเขตกรุงเทพฯ และปริมณฑลแล้ว ประชากรในภูมิภาคใดของประเทศ มีรายได้เฉลี่ยต่อหัวสูงที่สุด
 (1) ภาคกลาง (2) ภาคตะวันออกเฉียงเหนือ
 (3) ภาคตะวันออก (4) ภาคใต้
70. พนักงานบริษัทที่มีรายได้สุทธิเฉลี่ยจากเงินเดือนเพียงอย่างเดียว เดือนละ 10,000 บาท (ไม่มีรายได้จากแหล่งอื่น) จะต้องคำนวณภาษีเงินได้บุคคลธรรมดาโดยใช้อัตราขั้นสูงสุดเท่าไร
 (1) ร้อยละ 20 (2) ร้อยละ 35
 (3) ร้อยละ 37 (4) ผิดทุกข้อ
71. ข้อใดเป็นเงื่อนไขสำคัญ 2 ประการในการการตัดสินใจกระทำการสิ่งใดให้อยู่ในระดับพอเพียงของปรัชญาเศรษฐกิจพอเพียง
 (1) ความมีภูมิคุ้มกัน ความรู้ (2) ความพอประมาณ ความมีคุณธรรม
 (3) ความมีภูมิคุ้มกัน ความมีเหตุผล (4) ความรู้ ความมีคุณธรรม
72. ข้อใดไม่ใช่ภาษีที่ประเทศไทยนำเอามาใช้อยู่ในปัจจุบัน
 (1) ภาษีโรงเรือนและที่ดิน (2) ภาษีเงินได้บุคคลธรรมดา
 (3) ภาษีมูลค่าเพิ่ม (4) ภาษีมรดก
73. ข้อความใดต่อไปนี้ที่เป็นไปตามกฎของอุปทาน
 (1) ความสัมพันธ์ระหว่างปริมาณเสนอขายกับราคาสินค้าจะเป็นไปในทิศทางเดียวกัน
 (2) ความสัมพันธ์ระหว่างปริมาณเสนอขายกับราคาสินค้าจะเป็นไปในทิศทางตรงกันข้าม
 (3) ความสัมพันธ์ระหว่างปริมาณเสนอซื้อกับราคาสินค้าจะเป็นไปในทิศทางเดียวกัน
 (4) ความสัมพันธ์ระหว่างปริมาณเสนอซื้อกับราคาสินค้าจะเป็นไปในทิศทางตรงกันข้าม
74. ทำไมรัฐบาลไทยจึงมีนโยบายสนับสนุนให้ชักนำชาวต่างชาติมาลงทุนในประเทศไทย
 (1) คนไทยไม่นิยมลงทุนเอง (2) เงินออมภายในประเทศมีน้อย
 (3) คนไทยไม่ชอบเสี่ยง (4) ความสัมพันธ์ระหว่างประเทศจะดีขึ้น
75. รายรับรัฐบาลไทยแหล่งใหญ่มาจากแหล่งใดมากที่สุด
 (1) การประกอบกิจการของรัฐ (2) ภาษี
 (3) การก่อกั้นสาธารณะ (4) เงินคงคลัง
76. ภาวะเศรษฐกิจที่เรียกว่า วิกฤตการณ์แฮมเบอร์เกอร์ เกิดขึ้นก่อนที่ประเทศอะไร
 (1) แคนาดา (2) อังกฤษ (3) สหรัฐอเมริกา (4) ออสเตรเลีย

77. ข้อความต่อไปนี้ข้อใด แสดงความหมายของคำว่า “เศรษฐศาสตร์” ได้สมบูรณ์ที่สุด
- (1) ผู้บริโภคพยายามที่จะใช้เงินที่มีอยู่ซื้อสินค้าต่าง ๆ ให้เกิดความพอใจสูงสุด
 - (2) ผู้ผลิตพยายามที่จะผลิตสินค้าจำนวนหนึ่ง ๆ ให้ได้ด้วยต้นทุนที่ต่ำที่สุด
 - (3) เจ้าของปัจจัยการผลิตพยายามแสวงหาผลประโยชน์สูงสุด
 - (4) มนุษย์พยายามที่จะใช้ทรัพยากรให้เกิดประโยชน์สูงสุด
78. ผลิตภัณฑ์ประชาชาติเบื้องต้น (GNP) ของประเทศไทย จะแสดงถึงการผลิตของคนกลุ่มใดบ้าง
- (1) คนไทยในประเทศ
 - (2) คนไทยต่างประเทศ
 - (3) คนไทยทั้งหมด x
 - (4) ชาวต่างประเทศในประเทศไทย
79. อุปทานของเงิน หมายถึงสิ่งใดในรายการต่อไปนี้ที่ถูกต้องทั้งหมด
- (1) ธนบัตร เหรียญกษาปณ์ เงินฝากในธนาคาร
 - (2) ธนบัตร เงินฝากในธนาคาร เงินคงคลัง
 - (3) เงินฝากในธนาคาร เงินสดสำรองตามกฎหมาย
 - (4) เงินฝากในธนาคาร เงินคงคลัง เงินไหลเข้าสุทธิ
80. ข้อใดไม่เกี่ยวข้องโดยตรงกับหน้าที่ของ ธนาคารแห่งประเทศไทยในการเป็นที่ปรึกษาทางเศรษฐกิจแก่รัฐบาล
- (1) ประเมินภาวะเศรษฐกิจไทย
 - (2) ประเมินภาวะเศรษฐกิจต่างประเทศ
 - (3) จัดทำข้อมูลการส่งออกและนำเข้าสินค้าและบริการของประเทศไทย
 - (4) เสนอข้อมูลการจัดเก็บภาษีรายได้นิติบุคคลไทยให้แก่คณะรัฐมนตรี
81. “รัฐสภาไม่อาจลงมติให้หัวหน้าฝ่ายบริหารออกจากตำแหน่งก่อนครบวาระ และหัวหน้าฝ่ายบริหารก็ไม่อาจยุบสภาได้” ข้อความดังกล่าวแสดงถึงการปกครองในระบบใด
- (1) ระบบประธานาธิบดี
 - (2) ระบบรัฐสภา
 - (3) ระบบกึ่งประธานาธิบดี
 - (4) ระบบเผด็จการ
82. การออกเสียงลงประชามติครั้งแรกของประเทศไทยมีขึ้นเมื่อใด
- (1) 19 พฤศจิกายน 2550
 - (2) 19 ตุลาคม 2550
 - (3) 19 กันยายน 2550
 - (4) 19 สิงหาคม 2550
83. รัฐธรรมนูญแห่งราชอาณาจักรไทย พุทธศักราช 2550 มีกี่มาตรา
- (1) 329 มาตรา
 - (2) 319 มาตรา
 - (3) 309 มาตรา
 - (4) 299 มาตรา
84. รัฐธรรมนูญแห่งราชอาณาจักรไทย พุทธศักราช 2550 หมวดสุดท้าย คือหมวดใด
- (1) บทเฉพาะกาล
 - (2) การแก้ไขเพิ่มเติมรัฐธรรมนูญ
 - (3) การปกครองส่วนท้องถิ่น
 - (4) การตรวจสอบการใช้อำนาจรัฐ
85. กลุ่มบุคคลในข้อใดไม่มีสิทธิเสนอร่างพระราชบัญญัติให้รัฐสภาพิจารณา
- (1) สมาชิกวุฒิสภา 20 คน
 - (2) คณะรัฐมนตรี
 - (3) สมาชิกสภาผู้แทนราษฎร 20 คน
 - (4) ประชาชนผู้มีสิทธิเลือกตั้ง 10,000 คน

86. พระราชบัญญัติจะมีผลบังคับใช้เป็นกฎหมายได้ เมื่อดำเนินการในข้อใดแล้ว
- (1) รัฐสภาให้ความเห็นชอบแล้ว (2) คณะรัฐมนตรีมีมติเห็นชอบแล้ว
(3) พระมหากษัตริย์ทรงลงพระปรมาภิไธยแล้ว (4) ประกาศในราชกิจจานุเบกษาแล้ว
87. ข้อใดเป็นอายุขั้นต่ำของผู้ที่จะได้รับแต่งตั้งเป็นสมาชิกวุฒิสภา ตามรัฐธรรมนูญแห่งราชอาณาจักรไทย พุทธศักราช 2550
- (1) 30 ปีบริบูรณ์ (2) 35 ปีบริบูรณ์
(3) 40 ปีบริบูรณ์ (4) 45 ปีบริบูรณ์
88. ตามรัฐธรรมนูญแห่งราชอาณาจักรไทย พุทธศักราช 2550 ส.ว. ที่มาจากการสรรหา มีจำนวนทั้งหมดกี่คน
- (1) 74 คน (2) 75 คน (3) 76 คน (4) 150 คน
89. วุฒิสภาจะสามารถถอดถอนผู้ดำรงตำแหน่งทางการเมือง เช่น นายกรัฐมนตรี รัฐมนตรี ส.ส. ตุลาการศาลรัฐธรรมนูญ โดยมติไม่น้อยกว่าเท่าใดของจำนวนสมาชิกวุฒิสภาทั้งหมด
- (1) 4 ใน 5 (2) 3 ใน 5 (3) 2 ใน 5 (4) 5 ใน 5
90. รัฐธรรมนูญแห่งราชอาณาจักรไทย พุทธศักราช 2550 กำหนดให้มีสมาชิกสภาผู้แทนราษฎร ระบบสัดส่วนกี่คน
- (1) 150 คน (2) 100 คน (3) 90 คน (4) 80 คน
91. ตามรัฐธรรมนูญแห่งราชอาณาจักรไทย พุทธศักราช 2550 เมื่อมีการเรียกประชุมรัฐสภาจะมีสมาชิกมาเข้าประชุมจำนวนกี่คน
- (1) 690 คน (2) 660 คน (3) 630 คน (4) 600 คน
92. สมาชิกสภาผู้แทนราษฎรจะขอเปิดอภิปรายทั่วไปเพื่อลงมติไม่ไว้วางใจรัฐมนตรีต้องเข้าชื่อกันไม่น้อยกว่าเท่าใดของสมาชิกสภาผู้แทนราษฎรทั้งหมด
- (1) 1 ใน 6 (2) 1 ใน 5 (3) 1 ใน 4 (4) 1 ใน 3
93. ปัจจุบันประเทศไทยมีกี่กระทรวง (รวมสำนักงานนายกรัฐมนตรีด้วย)
- (1) 20 กระทรวง (2) 21 กระทรวง
(3) 22 กระทรวง (4) 23 กระทรวง
94. รัฐมนตรีและคู่สมรสจะเป็นหุ้นส่วน หรือผู้ถือหุ้น ในห้างหุ้นส่วนหรือบริษัท ได้ไม่เกินร้อยละเท่าใดของทุนทั้งหมด
- (1) ร้อยละ 20 (2) ร้อยละ 15 (3) ร้อยละ 10 (4) ร้อยละ 5
95. พรรคที่มีสมาชิกพรรคเป็นสมาชิกสภาผู้แทนราษฎร พรรคใดที่มีหัวหน้าพรรคเป็นสตรี
- (1) พรรคประชากรไทย (2) พรรคภูมิใจไทย
(3) พรรคเพื่อแผ่นดิน (4) พรรครวมใจไทยชาติพัฒนา

96. ในการเลือกตั้งผู้ว่าราชการกรุงเทพมหานครเมื่อวันอาทิตย์ที่ 5 ตุลาคม 2551 ผู้ที่ได้คะแนนเป็นลำดับที่สอง คือใคร

- | | |
|-------------------------------------|------------------------|
| (1) นายเกรียงศักดิ์ เจริญวงศ์ศักดิ์ | (2) นายประภัสร์ จงสงวน |
| (3) นายชูวิทย์ กมลวิศิษฎ์ | (4) นางลีนา จังจรรจา |

97. เมื่อคณะกรรมการการเลือกตั้ง เห็นว่า การเลือกตั้งผู้ว่าราชการกรุงเทพมหานครเป็นไปโดยไม่ถูกต้องหรือไม่ชอบด้วยกฎหมาย ก็อาจจะวินิจฉัย ให้ “ใบเหลือง” แก่ผู้ที่ทำผิดกฎหมายเลือกตั้ง คำว่า “ใบเหลือง” มีความหมายตรงกับข้อใด

- | | |
|---------------------------|------------------------------|
| (1) ให้มีการเลือกตั้งใหม่ | (2) ไม่รับรองผลการเลือกตั้ง |
| (3) เพิกถอนสิทธิเลือกตั้ง | (4) หกสิทธิสมัครรับเลือกตั้ง |

98. กฎหมายในข้อใด มีลำดับศักดิ์ต่ำที่สุด

- | | |
|------------------|-------------------|
| (1) พระราชกำหนด | (2) พระราชบัญญัติ |
| (3) ประมวลกฎหมาย | (4) พระราชกฤษฎีกา |

470
150
30

99. องค์การสหประชาชาติได้กำหนดให้วันที่เท่าใดเดือนอะไรของทุกปี เป็นวันสิทธิมนุษยชนโลก

- | | |
|----------------|-------------------|
| (1) 10 ธันวาคม | (2) 10 ตุลาคม |
| (3) 10 เมษายน | (4) 10 กุมภาพันธ์ |

100. ผู้สมัครชิงตำแหน่งประธานาธิบดีสหรัฐของพรรครีพับลิกัน เลือกผู้ใดเป็นคู่สมัครลงชิงตำแหน่งรองประธานาธิบดีสหรัฐ ในเดือนพฤศจิกายน 2551 นี้

- | | |
|-----------------------------|------------------------------|
| (1) <u>Angela Merkel</u> X | (2) <u>Hillary Clinton</u> X |
| (3) <u>Condoliza Rice</u> X | (4) <u>Sarah Palin</u> |

.....